

BASE FORTE ENGENHARIA LTDA.

RELATÓRIO FOTOGRÁFICO

1ª MEDIÇÃO

2º Termo Aditivo

OBRA: REFORMA DO BLOCO 1

Escola Municipal Francisco Souza Costa

Bairro Nossa Sra. De Fátima – Borda da Mata

Período de 23 04 2021 à 11 05 2021



DEMOLIÇÃO REVESTIMENTO (REBOCO)

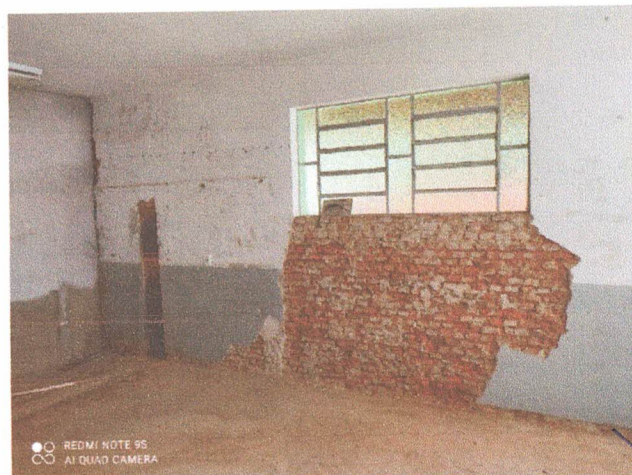

DEMOLIÇÃO REVESTIMENTO (REBOCO)

Sergio
Sergio Burza Maia
CPF: 623.601.836-72
CREA - 57669 / D-MG

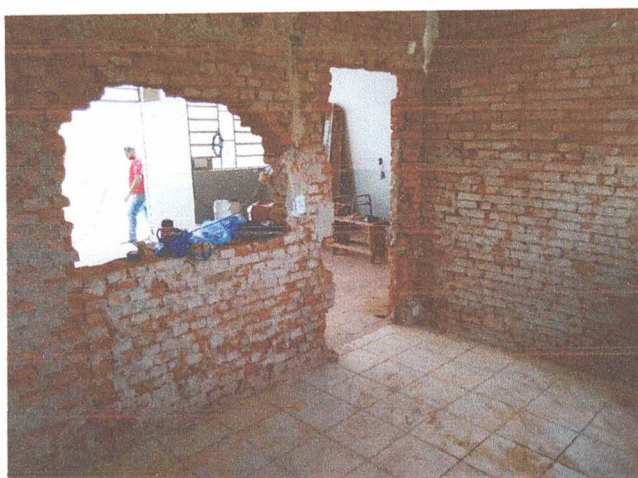

DEMOLIÇÃO REBOCO E ALVENARIA



DEMOLIÇÃO ALVENARIA E REVESTIMENTO

Jose
Jose Alvaro Cobra
Engenheiro Civil
CREA: 23239/D-MG



DEMOLIÇÃO REBOCO E ALVENARIA



DEMOLIÇÃO ALVENARIA



PERFURAÇÃO ESTACA BROCA E BALDRAMES

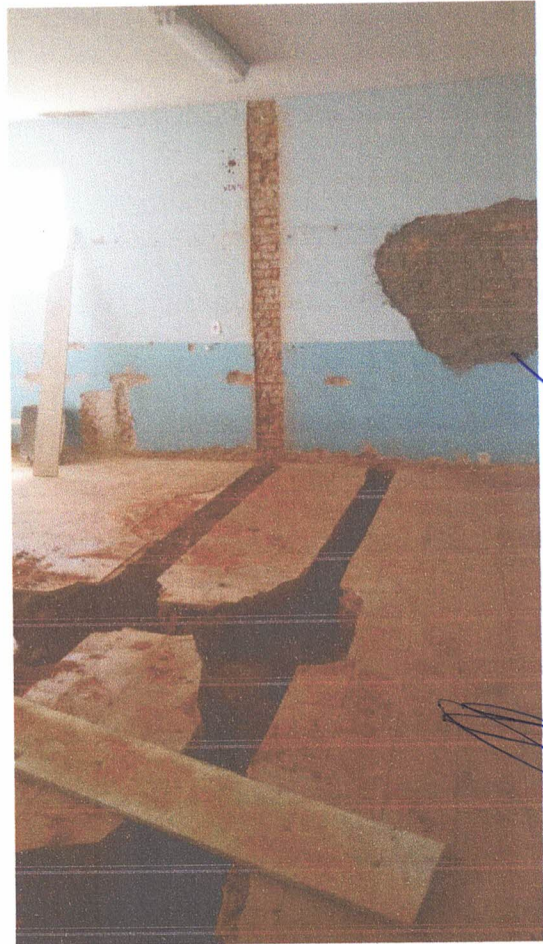

PERFURAÇÃO ESTACA BROCA E BALDRAMES

Sergio Burza Maia
Sergio Burza Maia
CPF: 623.601.886-72
CREA - 57669 / D-MG

Jose Aberto Cobra
Jose Aberto Cobra
Engenheiro Civil
CREA: 23259/D-MG
PREF. MUNIC. BORDA DA MATA



CONCRETAGEM BROCAS



CONCRETAGEM BROCAS



ESTRUTURA JÁ CONCRETADA (FORMA/ARMÇÃO E CONCRETO) / ESCORAMENTO



ESTRUTURA JÁ CONCRETADA (FORMA/ARMÇÃO E CONCRETO) / ESCORAMENTO



VISTA ARMAÇÃO ESTRUTURA

VISTA ARMAÇÃO ESTRUTURA

Sergio Burza Maia
Sergio Burza Maia
CPF: 623.601.836-72
CREA - 57669 / D-MG

Jose Alvaro Cobra
Jose Alvaro Cobra
Engenheiro Civil
CREA: 28239/D-MG
PREF. MUNIC. BORDA DA MATA

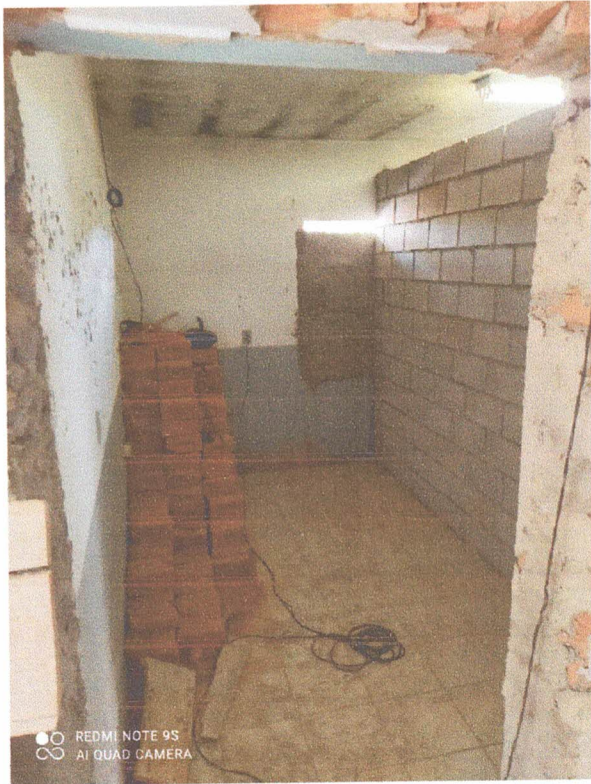

ALVENARIA



ALVENARIA E CHAPISCO

Sergio Burza Maia
Sérgio Burza Maia
CPF: 623.601.836-72
CREA - 57669 / D-MG

Jose Alvaro Cobra
Jose Alvaro Cobra
Engenheiro Civil
CREA: 23239/D-MG
PROFESSOR UNIVERSIDADE DE MATÁ



CHAPISCO



CHAPISCO E REBOCO



REBOCO



REBOCO



ENGRADAMENTO DE MADEIRA

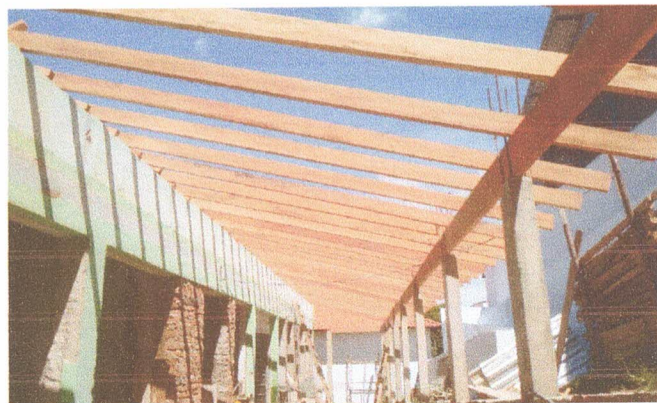

ENGRADAMENTO DE MADEIRA



COLOCAÇÃO DE TELHAS CERÂMICAS



VISTA DO ENGRADAMENTO E TELHAS

José Alvaro Cobra
Engenheiro Civil
CREA/ 23239/D-MG
PREF. MUNIC. BORDA DA MATA

Sérgio Burza Maia
CPF- 623.601.636-72
CREA - 57669 / D-MG